

특수공시

(단위: 백만원)

연 번	사업명	사업개요	사업비	사업부서	비고
1	어울림 마을축제	-사업기간: '22.1.~'22.12. -사업내용: 마을자원 활용 주민주도형 마을특화축제	60	농촌전략담당관	
2	주민참여형 소생활권 활성화 프로젝트	-사업기간: '22.4.~'23.12. -사업내용: 소생활권활성화 계획수립 등	400	소멸위기대응추진단	
3	화정초 작은학교 살리기 사업	-사업기간: '22.3.~'23.9. -사업내용: 임대주택 10호, 빈 집정비 5호 등	3,500	행정과	
4	부림면 나눔냉장고 운영사업	-사업기간: '22.5.~'22.11. -사업내용: 나눔냉장고 2식 운영	20	사회복지과	
5	한우산 별천지마을 조성사업	-사업기간: '21. ~ '24. -사업내용: 별관측소 1개 소	5,360	산림휴양과	
6	서암2 자연재해위험개선지구 정비사업	-사업기간: '22.6. ~ '24. 6. -사업내용: 제방보수보강 (L=1.0km) 등	5,314	안전관리과	
7	부림일반산업단지 조성공사	-사업기간: '19. ~ '24. -사업내용: 산업단지 조성 (A=352,805㎡)	46,400 (균비분)	도시재생과	
8	월현지구 재해위험저수지 정비사업	-사업기간: '20.6. ~ '23.12. -사업내용: 제체(L=135m), 방수로(L=140m)	3,821	건설교통과	
9	성비지구 재해위험저수지 정비사업	-사업기간: '20.6. ~ '23. 6. -사업내용: 제체(L=129m), 방수로(L=125m)	2,840	건설교통과	
10	의령읍 남산천 주변 하수관로 정비사업	-사업기간: '21. 8. ~ '23. 7. -사업내용: 하수관로 교체 및 보수,배수설비 교체 등	7,079	상하수도과	
11	농업기술센터 청사이전	-사업기간: '22. ~ '25. -사업내용: 부지면적(57,100㎡), 연면적(4,180㎡)	19,661	농업정책과	
12	서부권 농업기계 임대사업소 설치사업	-사업기간: '22. ~ '23.6. -사업내용: 건축면적(466.6㎡)	2,105	농업기술과	

2022년 어울림 마을축제 추진

○ 마을의 전통과 특성, 자원 등을 활용한 주민화합과 소통의 기회 마련

□ 사업개요

- 사업기간: 2022. 1. ~ 2022. 12.
- 총사업비: 60,000천 원(축제별 12,000천원, 자부담 별도)
- 사업내용: 마을자원(꽃특산물 등)을 활용한 주민주도형 마을특화 축제
- 개최현황

축제명	단체명	개최일	장소	비고
① 화정 나루마을 독방길 양귀비 축제	나루마을 영농조합법인	'22.5.21.(토)	화정면(독방길)	
② 고향에 살으리랏다 축제	신전권역 운영위원회	'22.9.21.(수)	대의면 (천하장사골센터)	
③ 기강 댕싸리 축제	지정면 주민자치위원회	'22.10.8(토)~10.10(월)	지정면(합강권역)	
④ 부림면 신반대광대 풍류 한마당 축제	신반대광대	'22.10.16.(일)	부림면 (신반공영주차장)	
⑤ 오순도순 두리도리 마을만들기 축제	수암마을회	'22.10.29.(토)	의령읍(수암마을)	

□ 향후계획

- 지역경제 활성화 측면에서 파급효과가 큰 축제는 육성축제로 확대
- 마을의 전통과 자원을 활용한 어울림 마을축제 지속적 추진

□ 연도별 투자계획

(단위: 백만원)

구 분	총사업비	기투자	2020년	2021년	2022년	2023년 이후
계	160	-	-	-	60	100
국 비	-	-	-	-	-	-
도 비	-	-	-	-	-	-
군 비	160	-	-	-	60	100

담당자 : 농촌전략담당관 김지연(☎055-570-2764)

축제사진

화정 나루마을 양귀비 축제



대의 고향에 살으리랏다 축제



기강 땃싸리 축제



부림 신반대광대 풍류한마당 축제



요순도순 두리도리 마을만들기 축제



주민참여형 소생활권 활성화 프로젝트

○ 주민과 자치단체가 지역사회 문제점을 주도적으로 분석하고, 소생활권 지역여건을 고려한 상향식 정책수립에 따른 공동체 활성화 및 활력 제고

□ 사업개요

- 사업기간: 2022. 4. ~ 2023. 12.
- 위 치: 소통 활성화 센터(서동생활공원)
- 사업규모: 소생활권 활성화 계획수립 1식, 소생활권 활성화 사업 등
- 총사업비: 400백만원(국비 200백만원, 지방비 200백만원)

□ 추진상황

- 행정안전부 프로젝트 공모 사업선정 : '22. 2.
- 소생활권 활성화 계획 전문가 자문회의 : '22. 4. ~ 10.
- 부처정책연계 시너지공간 조성사업 선정(특교세) : '22. 7.
- 소생활권 활성화 프로젝트팀(중간조직 2명) 구성 : '22. 9.
- 서동생활공원 소통 활성화 센터 개소 : '22. 12.

□ 향후계획

- 소생활권 활성화 프로젝트팀 소통 활성화 센터 운영
- 소생활권 활성화 주민역량강화 교육사업 추진
- 주민참여형 국·도비 공모사업 신청 및 추진

□ 연도별 투자계획

(단위: 백만원)

구 분	총사업비	기투자	2020년	2021년	2022년	2023년 이후
계	400				200	200
국 비	200	-	-	-	100	100
도 비	-	-	-	-	-	-
군 비	200	-	-	-	100	100

담당자 : 소멸위기대응추진단 인구위기대응담당 신성민(☎055-570-2923)

위치도



전경사진



화정초 작은학교 살리기 사업

- 면지역 학생 수 감소로 인한 폐교와 지역 존폐 위기 지속에 따라 민·관·학 협력을 통해 작은학교와 소멸 위기 마을의 상생가능 방안 마련

□ 사업개요

- 사업기간: 2022. 3. ~ 2023. 9.
- 위 치: 의령군 화정면 상정리 610-1번지 일원
- 사업규모: LH임대주택 건립 10호, 빈집 정비 5호, 정주여건개선 1식
- 총사업비: 3,500백만원(도 500, 군 500, 도교육청 500, LH 2,000)

□ 추진상황

- 공모 선정 : '22. 2.
- 부지 매입 : '22. 9.
- 건축허가 신청 : '22. 9.
- 정주여건개선사업 및 빈집정비사업 추진 : '22. 10. ~ '23. 4.
- LH임대주택 착공 : '23. 3.

□ 연도별 투자계획

(단위: 백만원)

구 분	총사업비	기투자	2021년	2022년	2023년	2024년 이후
계	3,500			900	2,100	500
국 비	-					
도 비	500			450	50	
군 비	500			450	50	
민간자본 (LH)	2,000				2,000	
기타 (도교육청)	500					500

담당자 : 행정과 전지영(☎055-570-2142)

위치도



조감도



주민생활 혁신사례 확산지원사업

[부림면 나눔냉장고 운영]

- 주민의 자발적 음식나눔을 통한 기부문화 확산
- 민관협력을 통한 지역내 복지문제 해결과 복지사각지대 해소

□ 사업개요

- 사업기간: '22. 5. ~ 11.
- 위 치: 부림면 신변로 181(동부사회복지관 내)
- 사업규모: 냉장고 2식(대형, 소형)
- 총사업비: 20,000백만원(전액 특별교부세)

□ 추진상황

- '22년 주민생활 혁신사례 확산 지원사업 「나눔냉장고」 공모 : '22. 5.
- '22년 주민생활 혁신사례 확산 지원사업 공모 선정 : '22. 6.
- '22년 특별교부세(시책수요) 교부결정 : '22. 7.
- 부림면 나눔냉장고 설치 및 후원처 모집 : '22. 9.~11.
- 부림면 나눔냉장고 개소식 및 운영 : '22. 11~ 현재
 - 자활근로자 상주하여 기부물품, 이용자 파악 등 업무 추진
 - 월평균 이용자수: 400명(1일 평균 18명)

□ 향후계획

- 정기후원자 발굴 노력(후원자 현판제작 및 배부)
- 사업 확산을 위해 지역사회보장협의체, 봉사단체 등 간담회 개최

□ 연도별 투자계획

(단위: 백만원)

구 분	총사업비	기투자	2020년	2021년	2022년	2023년 이후
계	20				20	
국 비(특교세)	20				20	
도 비	0				0	
군 비	0				0	

담당자 : 사회복지과 김근정(☎055-570-2242)

위치도



전경사진



한우산 별천지마을 조성사업

○ 천혜의 한우산 자연 자원을 활용한 별자리 관측소 건립으로 야간 생태관광 명소화 및 체류형 관광지 단지 조성으로 지역경제 발전 기여

□ 사업개요

- 사업기간: 2021 ~ 2024년
- 위 치: 의령군 궁류면 벽계리 산200
- 사업규모: 4,980㎡(별관측소 1개소)
- 총사업비: 5,360백만원(국비 2,000백만원, 지방비 3,360백만원)

□ 추진상황

- 지역개발사업 공모선정 : '19. 7.
- 기본계획 수립 용역 : '19. 9. ~ '20. 2.
- 공공건축위원회 사전검토 및 심의 : '20. 12. ~ '21. 5.
- 건축 설계공모 : '21. 6. ~ 9.
- 기본 및 실시설계 용역 시행 : '21. 10. ~ '23. 2.
- 지역개발사업 지구지정 용역 시행 : '22. 4. ~ '23. 2.
- 조성사업 시행 : '23. 4.

□ 향후계획

- 1차분 준공 : '24. 1.
- 2차분 착공 및 준공 : '24. 2 ~ 9.

□ 연도별 투자계획

(단위: 백만원)

구 분	총사업비	기투자	2020년	2021년	2022년	2023년 이후
계	5,360	0	300	1,000	340	3,720
국 비	2,000	-	200	450	150	1,200
도 비	0	-	-	-	-	-
군 비	3,360	-	100	550	190	2,520

담당자 : 산림휴양과 김태운(☎055-570-3732)

위치도



조감도



서암2 자연재해위험개선지구 정비사업

- 집중호우시 하천단면 부족에 따른 하천범람 등 침수피해 발생
- 취약방재지구의 시설물보강 및 하천개수로 인명과 재산 보호

□ 사업개요

- 사업기간: 2022. 6. ~ 2024. 6.
- 위 치: 의령군 봉수면 서암리 일원
- 사업규모: 제방보수보강 L=1.0km, 교량1개소, 낙차보 1개소
- 총사업비: 5,314백만원(국비 2,657백만원, 지방비 2,657백만원)

□ 추진상황

- 자연재해위험개선지구 지정 : '13.11.15.
- 실시설계용역 : '21.2.~'22.3.
- 공사 착공 : '22. 6.
- 사전설계검토 완료 : '22. 7.

※ 경남개발공사 위탁 보상 추진 중(보상률 92%)

□ 향후계획

- 공사 준공 및 자연재해위험개선지구 해제 : '24. 6.

□ 연도별 투자계획

(단위: 백만원)

구 분	총사업비	기투자	2021년	2022년	2023년	2024년 이후
계	5,314	-	200	2,500	1,580	1,034
국 비	2,657	-	100	1,250	790	517
도 비	1,058	-	70	375	395	258.5
군 비	1,598	-	30	875	395	258.5

담당자 : 안전관리과 강동휘(☎055-570-3423)

위치도



전경사진



부림일반산업단지 조성공사

- '함양~울산 고속도로' 의령 IC가 설치되는 부림면 대곡리 일원에 산업단지를 개발하여 지역 산업기반 구축, 미래 신성장 동력확보 및 일자리 창출을 통해 지역경제 활성화 도모

□ 사업개요

- 사업기간: 2019년 ~ 2024년
- 위 치: 의령군 부림면 대곡리 1355번지 일원
- 사업규모: 산업단지 조성 1식(A=352,805m²)
- 산업시설용지 184,447m², 지원시설 5,907m², 공공시설 162,451m²
- 총사업비: 46,400백만원(전액 군비)

□ 추진상황

- 부림일반산업단지 조성계획 승인 및 고시 : '21. 02. 25.
- 공사(1차분) 착공 : '21. 11. 02.
- 공사(2차분) 착공 : '22. 03. 22.
- 공사(1차분) 준공 : '22. 06. 21.
- 공사(3차분) 착공 : '23. 03. 22.
- 매장문화재 시굴조사 완료(문화재청 조치 통보) : '23. 07. 05.
- 토지수용(4차) 개시(최종) : '23. 07. 21.

□ 향후계획

- 문화재 정밀발굴조사 착수 : '23. 08.
- 문화재 정밀발굴조사 준공 : '23. 11.
- 산업단지 조성공사 준공 : '24. 09.

※ 부지보상 및 문화재 조사(시굴·정밀발굴)에 따라 공기 1년가량 연장 예정('25년 말 준공)

□ 연도별 투자계획

(단위: 백만원)

구 분	총사업비	기투자	2023년	2024년	2025년	2026년 이후
계	46,400	25,100	5,700	8,000	7,600	0
군 비	46,400	25,100	5,700	8,000	7,600	

담당자 : 도시재생과 박두승(☎055-570-3512)

위치도



전경사진



월현지구 재해위험저수지 정비사업

- 노후된 위험저수지로서 태풍, 호우 발생시 피해발생 우려
- 위험저수지 정비를 통한 안전영농 및 지역주민 생명과 재산 보호

□ 사업개요

- 사업기간: 2020. 06. 11. ~ 2023. 12. 31.
- 위 치: 정곡면 오방리 139
- 사업규모: 제체 L=135m, 방수로 L=140m
- 총사업비: 3,821백만원(국비 1,910.5백만원 , 지방비 1,910.5백만원)

□ 추진상황

- 재해위험지구 지정 : '17. 10. 30.
- 실시설계 용역 완료 : '19. 12. 02.
- 행정안전부 사전설계 검토 : '20. 02. 17.
- 시행계획 고시 : '20. 04. 09.
- 공사 착공 : '20. 06.

□ 향후계획

- 공사 준공 및 재해위험저수지 지정 해제 : '23. 12.

□ 연도별 투자계획

(단위: 백만원)

구 분	총사업비	기투자	2020년	2021년	2022년	2023년
계	3,821	140	601	280	900	1,900
국 비	1,910.5	70	300.5	140	450	950
도 비	763.15	21	90.15	42	135	475
군 비	1,147.35	49	210.35	98	315	475

담당자 : 건설교통과 지찬수(☎055-570-3623)

위치도

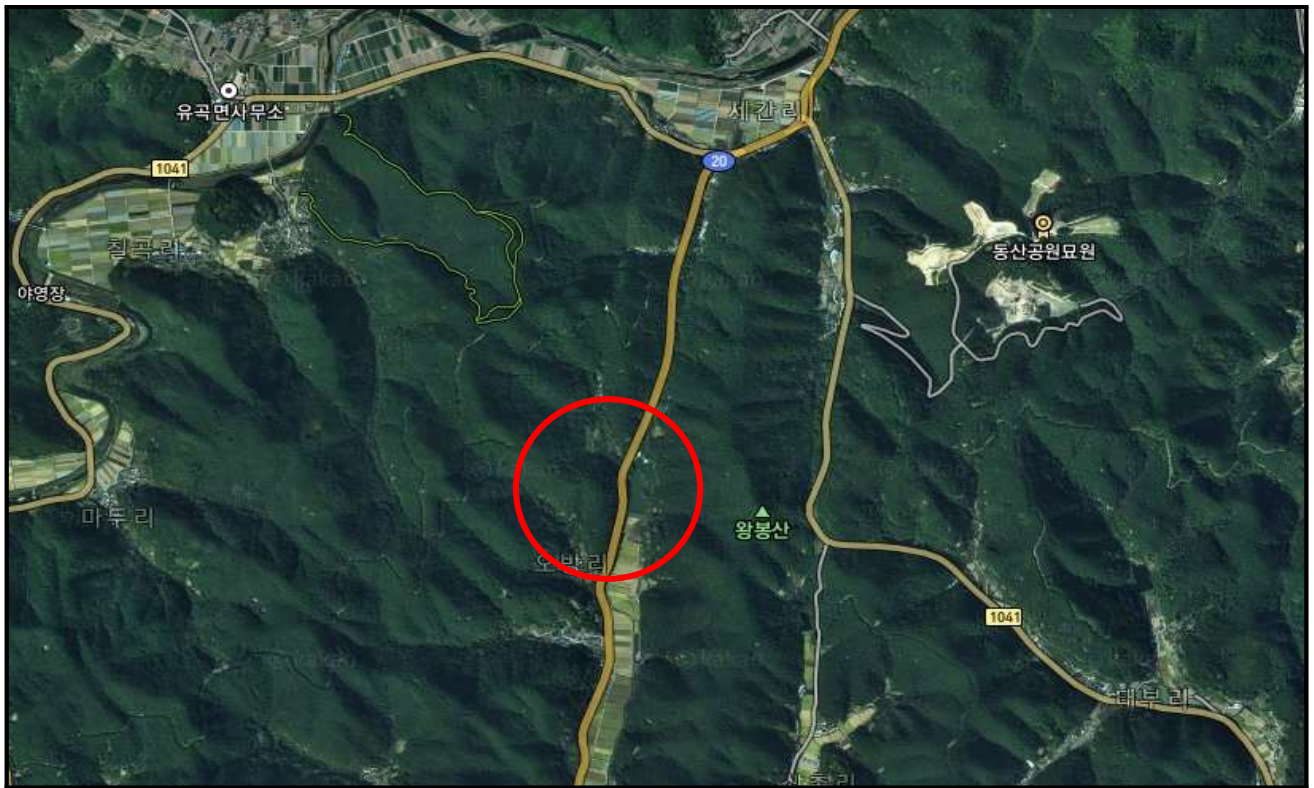

전경사진



성비지구 재해위험저수지 정비사업

- 노후된 위험저수지로서 태풍, 호우 발생시 피해발생 우려
- 위험저수지 정비를 통한 안전영농 및 지역주민 생명과 재산 보호

□ 사업개요

- 사업기간: 2020. 06. 08. ~ 2023. 06. 29.
- 위 치: 의령군 용덕면 죽전리 7
- 사업규모: 제체 L=129m, 방수로 L=125m
- 총사업비: 2,840백만원(국비 1,420백만원 , 지방비 1,420백만원)

□ 추진상황

- 재해위험지구 지정 : '17. 10. 30.
- 실시설계 용역 완료 : '19. 12. 02.
- 행정안전부 사전설계 검토 : '20. 02. 17.
- 시행계획 고시 : '20. 04. 09.
- 사업 착공 : '20. 06. 08.
- 사업 준공 : '23. 06. 29.

□ 향후계획

- 재해위험저수지 지정 해제 : '23. 08.

□ 연도별 투자계획

(단위: 백만원)

구 분	총사업비	기투자	2020년	2021년	2022년	2023년
계	2,840	108	600	280	1,208	644
국 비	1,420	54	300	140	604	322
도 비	490.4	16.2	90	42	181.2	161
군 비	929.6	37.8	210	98	422.8	161

담당자 : 건설교통과 지찬수(☎055-570-3623)

위치도



전경사진



의령읍 남산천 주변 하수관로 정비사업

- 의령읍 남산천 일원에 합류식 하수관로로 인해 발생하는 악취 및 수질오염을 방지하기 위해 분류식 하수관로 설치를 위한 사업임.

□ 사업개요

- 사업명: 의령읍 남산천 주변 하수관로 정비사업
- 위치: 의령군 의령읍 일원
- 사업내용: 하수관로 교체 및 보수 L=4.75km, 중계펌프장 1개소, 배수설비 교체 202개소, 비굴착보수 87개소
- 총사업비: 7,079백만원(국비 32%, 군비 22%, 도비 5%, 기금 41%,)
- 도급자: (주)우주 대표 채정훈
- 공사기간: 2021. 8. 10. ~ 2023. 7. 30.

□ 추진상황

- 재원(설계내역)협의 완료 : '21. 04. 28.
- 토목 도급공사 총괄분 및 1차분 착공 : '21. 08. 10.
- 토목 도급공사 1차분 준공 : '22. 06. 26.
- 전기 및 계측제어공사 착공 : '22. 10. 27.
- 토목 도급공사 2차분 준공 : '23. 03. 14.
- 토목 도급공사 3차분 착공 : '23. 04. 10.
- 사업 완료 : '23. 07. 30.

□ 연도별 투자계획

(단위: 백만원)

구분	총사업비	기투자	2020년	2021년	2022년	2023년 이후
계	7,079		700	2,000	2,755	1,624
국비	2,247		350	1,000	760	137
기금	2,898.6			509.6	900	1,489
도비	401				380	21
군비	1,532.4		350	490.4	715	△23

담당자 : 상하수도과 채정훈(☎055-570-3923)

위치도

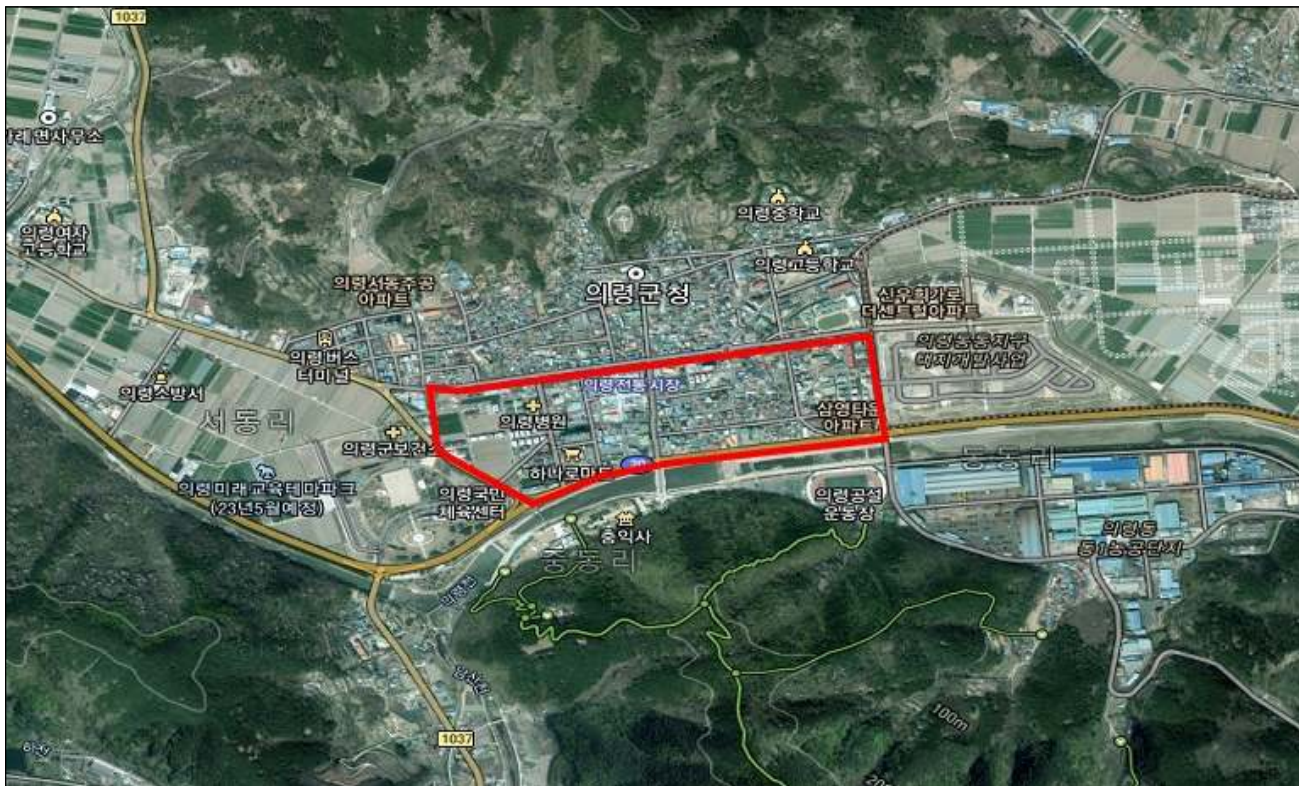

계획평면도

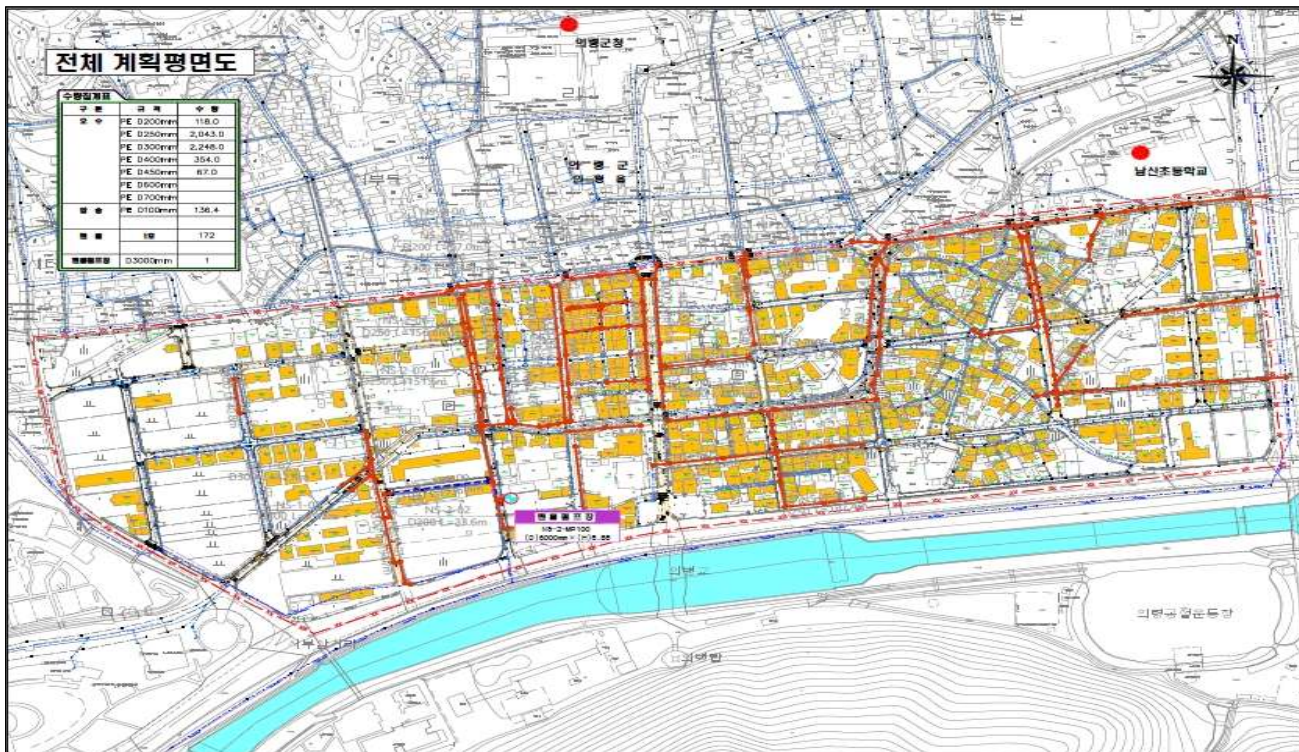

농업기술센터 청사이전

○ 신청사 건립을 통한 질높은 농업행정서비스 제공

□ 사업개요

- 사업기간: 2022년 ~ 2025년
- 위 치: 의령읍 무전리 86-10번지 일원
- 사 업 량: 부지면적 57,100㎡ / 건축면적 2,042㎡ / 연면적 4,180㎡
- 총사업비: 19,661백만원(국비6,722백만원, 지방비12,939백만원)

□ 추진상황

- 도 지방재정 투자사업 심사 승인 : '22. 5.
- 공유재산 심의 원안가결 : '22. 7.
- 청사 이전 관련 용역 발주 : '22. 10.
- 토지 보상업무 추진 : '23. 1.
- 농촌기반조성 사업 신청 : '23. 3.

□ 향후계획

- 설계공모 / 실시설계 : '23. 10.
- 도 투자사업 2단계 심사 : '24. 1.
- 건축공사 입찰 : '24. 2.
- 공사 착공 : '24. 4.

□ 연도별 투자계획

(단위: 백만원)

구 분	총사업비	기투자	2020년	2021년	2022년	2023년 이후
계	19,661	-	-	-	979	18,682
국 비	6,722	-	-	-	-	6,722
도 비	2,016	-	-	-	-	2,016
군 비	10,923	-	-	-	979	9,944

담당자 : 농업정책과 배수현(☎055-570-4112)

위치도

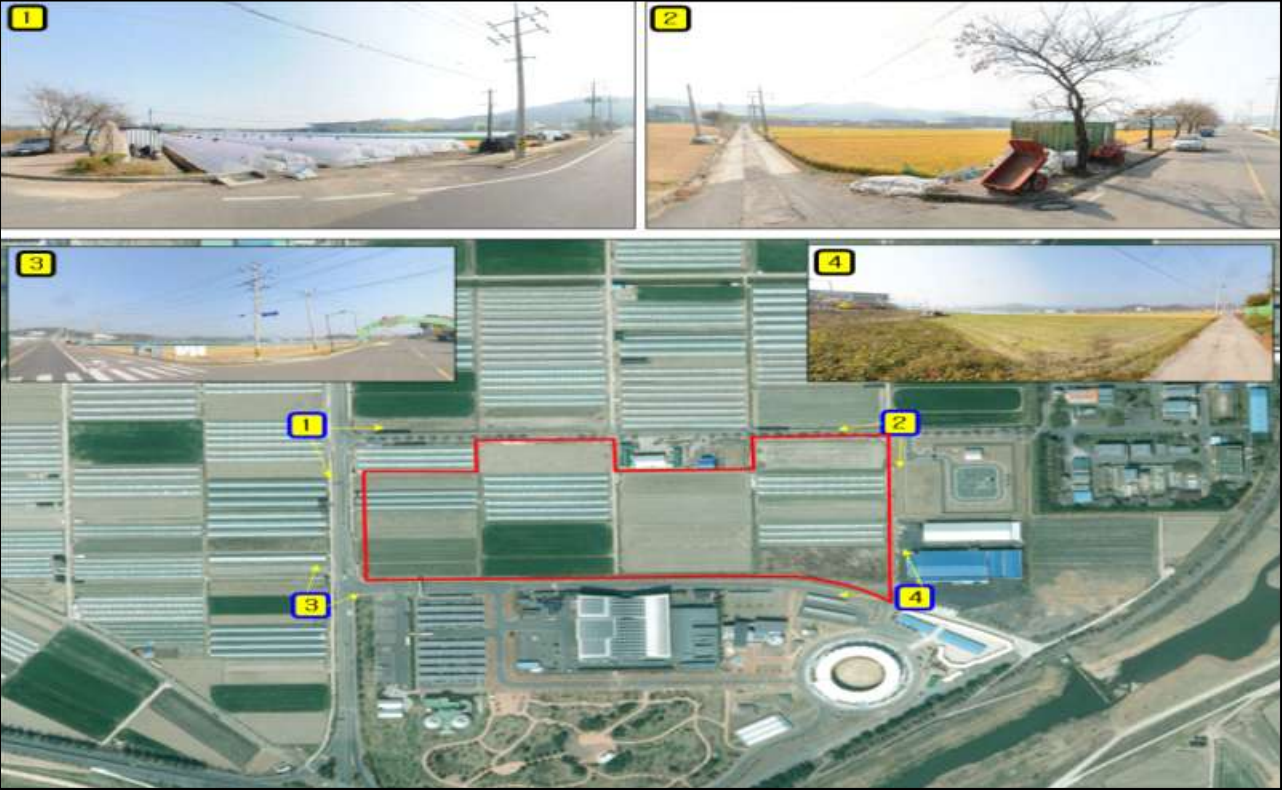

전경사진



서부권 농업기계 임대사업소 설치 사업

- 서부권 지역 농업인들의 임대사업으로 기계화 영농 및 노동력 개선

□ 사업개요

- 사업기간: 2022.1 ~ 2023. 6.
- 위 치: 의령군 칠곡면 신포리 241번지
- 사업규모: 건축면적 466.6㎡
- 총사업비: 2,105백만원(국비 600백만원, 지방비 1,505백만원)

□ 추진상황

- 서부권 농업기계임대사업소 공사 착공 : '22. 9.
- 서부권 농업기계임대사업소 준공 : '23. 6.
- 서부권 농업기계임대사업소 운영장비 구입 : '23. 7.
- 서부권 농업기계임대사업소 개소식 : '23. 7. 13.

□ 향후계획

- 서부권 농업기계임대사업소 운영 및 장비 충원

□ 연도별 투자계획

(단위: 백만원)

구 분	총사업비	기투자	2020년	2021년	2022년	2023년 이후
계	2,105				2,105	
국 비	600				600	
도 비	180				180	
군 비	1,325				1,325	

담당자 : 농업기술과 정우환(☎055-570-4263)

위치도



전경사진

